Zur genaueren Dimensionierung und Einbauplanung ist die Abstimmung mit dem Herstellerwerk empfehlensert.
Vorlage der Gebäudezeichnungen sind dazu erforderlich.

Technische Daten
Ausleger ca. 150 Kg
Aufhängeadapter / a 3 Kg
Feuerwehrschlauch / a 20 Kg
Edelstahlbahn / a 12 Kg
2 Aluträger / a 10 Kg/m
1-2 Stahlträger je nach Spannweite

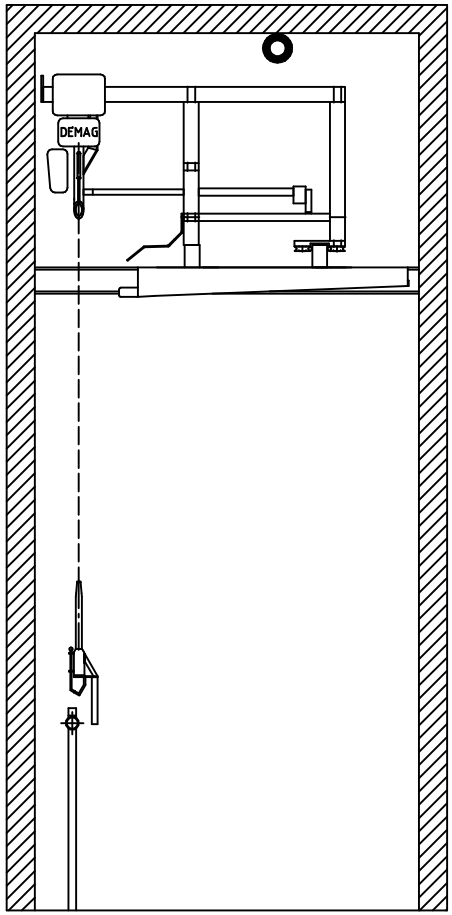


Hablturm / Vollturm

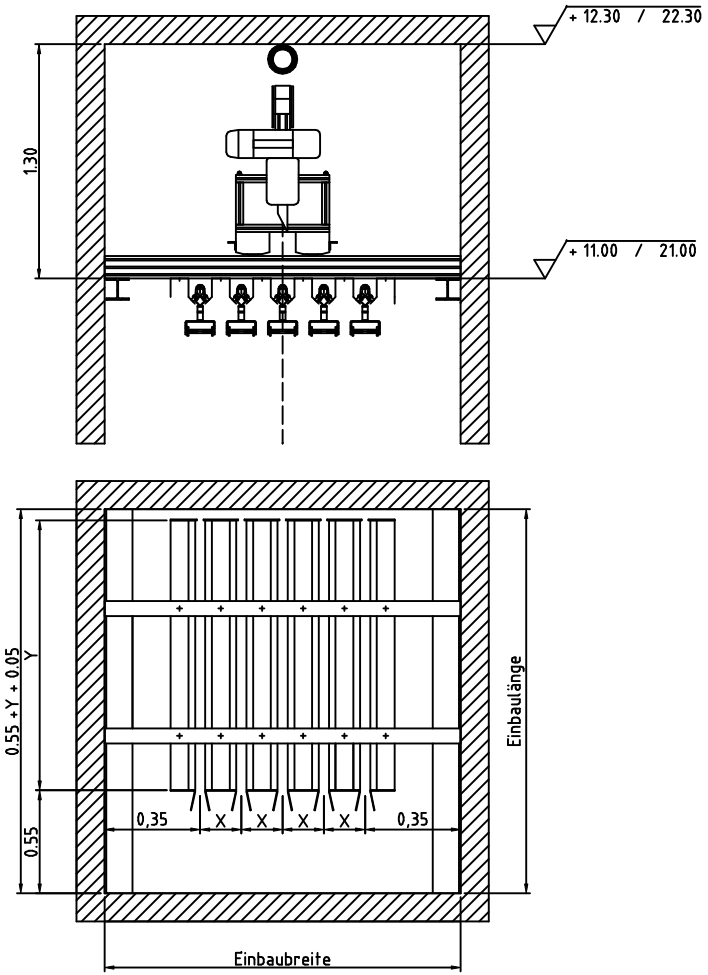


$$\text{Bahnenzahl} = \frac{\text{Einbaubreite/m} - (2 \times 0.35)}{X}$$

$$\text{Aufhängeadapter} = \frac{\text{Einbaulänge/m} - 0.60}{0.14}$$
( pro Aufhängebahn )

( abrunden auf ganze Zahl )

Halbturm X = 0.21
Vollturm X = 0.19
Bahnenlänge Y = Aufhängeadapter × 0.14 + 0.04

Kapazität = Bahnenzahl × Aufhängeadapter
bei Zweischlauchadapter × 2

| | | | | | | | | | |
|---|---|---|---|---|---|---|---|---|---|
| | | | | | | Oberfläche | Maßstab 1:20 | Position – | Menge – |
| | | | | | | | - | - | |
| | | | | | | | - | - | |
| | | | | | Datum | Name | | | |
| | | | | Bearb. | 07.01.2002 | G. Hildebrand | Datenblatt für Schlauchaufhängeanlage | | |
| | | | | Gepr. | | | Vollturm / Halbturm | | |
| | | | | Norm | | | | | |
| | | | | Bockermann GmbH | | | Schemazeichnung | | Blatt – |
| | | | | Anlagen & Gerätebau | | | | | Bl |
| Zust. | Änderung | Datum | Name | Dateiname Schema101.dwg | | | | | |